XXVIII Asamblea General Ordinaria de la OLACEFS
Buenos Aires 2018
ARGENTINA

LAS AUDITORÍAS COORDINADAS Y LA AGENDA 2030

TRIBUNAL DE CUENTAS DE LA UNIÓN (TCU)

OLACEFS

Auditoría General de la Nación
REPÚBLICA ARGENTINA

XXVIII Asamblea General Ordinaria de la OLACEFS
Buenos Aires 2018
ARGENTINA

OLACEFS

Auditoría General de la Nación
REPÚBLICA ARGENTINA

OBJETIVOS DE DESARROLLO SOSTENIBLE

INTOSAI: 4 ABORDAJES

1. Evaluar la preparación de los sistemas nacionales;
2. Auditorías de desempeño en programas gubernamentales;
3. ODS 16 (instituciones transparentes, eficientes y responsables);
4. Ser modelo de transparencia y *accountability*.

TIEMPO

1. El pasado: Auditoría de Preparación (Agenda 2030 y Meta 2.4)
2. El presente: Energías Renovables (ODS 7)
3. El futuro: Áreas Protegidas (ODS 14 y 15)

Auditoría de Preparación

¿Latinoamérica está preparada para implementar la Agenda 2030 para el Desarrollo Sostenible?

Auditoría de Preparación

Auditoría inédita, llevada a cabo en 2017 bajo la COMTEMA/OLACEFS en 11 países, encontró que los gobiernos nacionales necesitan mejorar sus mecanismos de **estrategia**, **coordinación**, **supervisión** y **transparencia** para implementar efectivamente los Objetivos de Desarrollo Sostenible.

Preparación para la Agenda 2030

11 EFS participantes

Escala de evaluación de gobernanza ODS

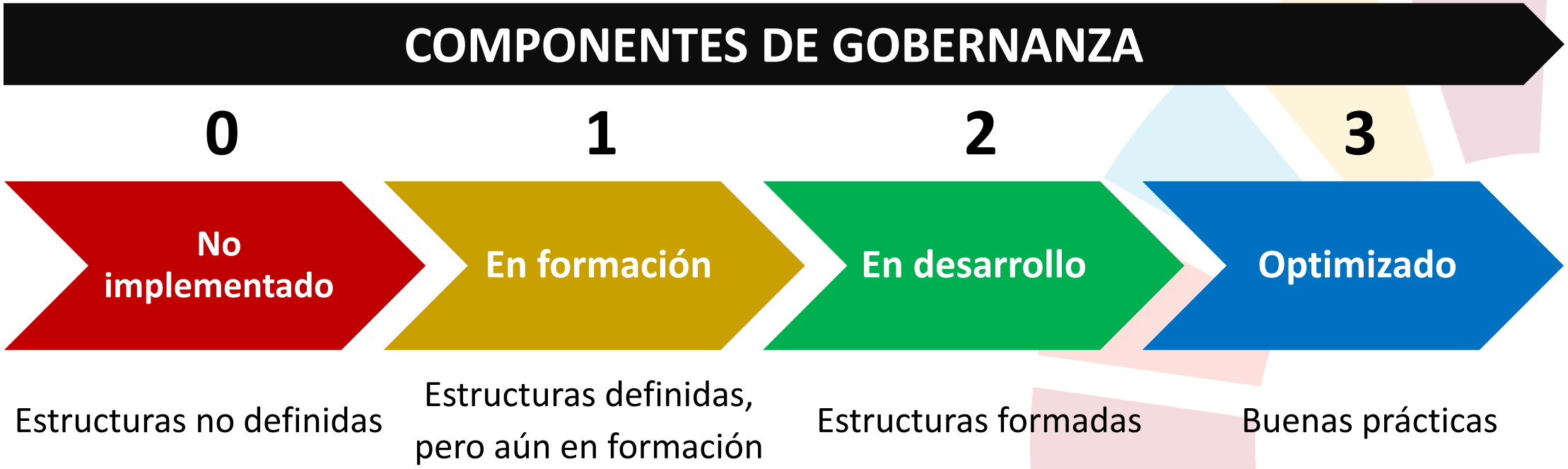

RADAR ODS

AMÉRICA LATINA

Nivel Centro de Gobierno

Auditoria Coordinada ODS

TRIBUNAL DE CUENTAS DE LA UNIÓN

RADAR ODS

AMÉRICA LATINA

Nivel Centro de Gobierno

Auditoria Coordinada ODS

Debilidades en la institucionalización de los ODS

TCU

TRIBUNAL DE CUENTAS DE LA UNIÓN

RADAR ODS

AMÉRICA LATINA

Nivel Centro de Gobierno

Auditoria Coordinada ODS

Debilidades en la institucionalización de los ODS

Inexistencia de plan de largo plazo en varios países

TCU

TRIBUNAL DE CUENTAS DE LA UNIÓN

RADAR ODS

AMÉRICA LATINA

Nivel Centro de Gobierno

Auditoria Coordinada ODS

Debilidades en la institucionalización de los ODS

Inexistencia de plan de largo plazo en varios países

Inexistencia de gestión de riesgos para los ODS

TRIBUNAL DE CUENTAS DE LA UNIÓN

RADAR ODS

AMÉRICA LATINA

Nivel Centro de Gobierno

Auditoria Coordinada ODS

Debilidades en la institucionalización de los ODS

Inexistencia de plan de largo plazo en varios países

Inexistencia de gestión de riesgos para los ODS

Debilidades en el monitoreo, la evaluación y los Informes Nacionales

TCU TRIBUNAL DE CUENTAS DE LA UNIÓN

Meta objeto de la auditoría coordinada

2.4 **Sostenibilidad de la producción de alimentos**

Para 2030, asegurar la sostenibilidad de los sistemas de producción de alimentos y aplicar prácticas agrícolas resilientes que aumenten la productividad y la producción, contribuyan al mantenimiento de los ecosistemas, fortalezcan la capacidad de adaptación al cambio climático, los fenómenos meteorológicos extremos, las sequías, las inundaciones y otros desastres, y mejoren progresivamente la calidad del suelo y la tierra

RADAR ODS

AMÉRICA LATINA

Nivel Meta 2.4

Auditoria Coordinada ODS

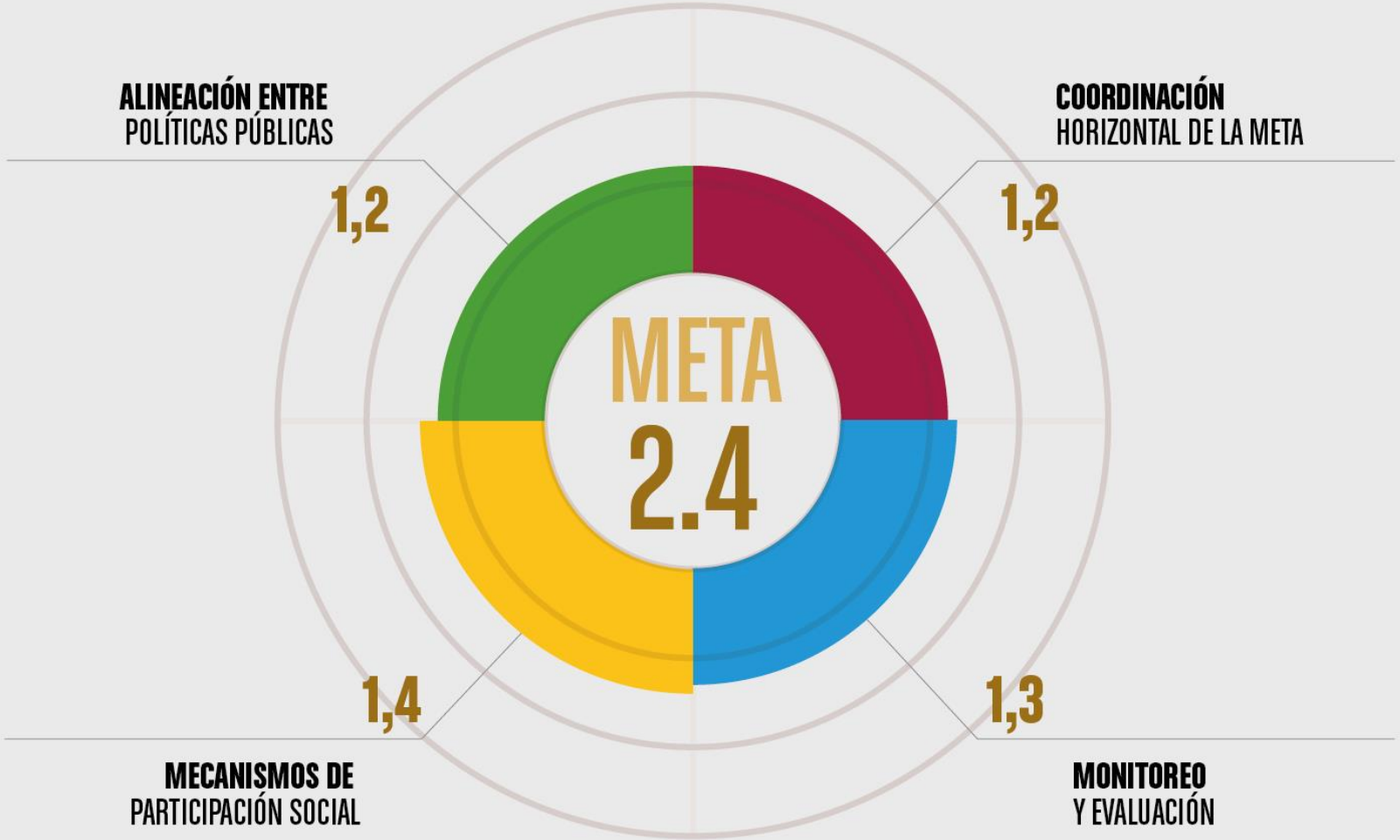

TCU
TRIBUNAL DE CUENTAS DE LA UNIÓN

RADAR ODS

AMÉRICA LATINA

Nivel Meta 2.4

Auditoria Coordinada ODS

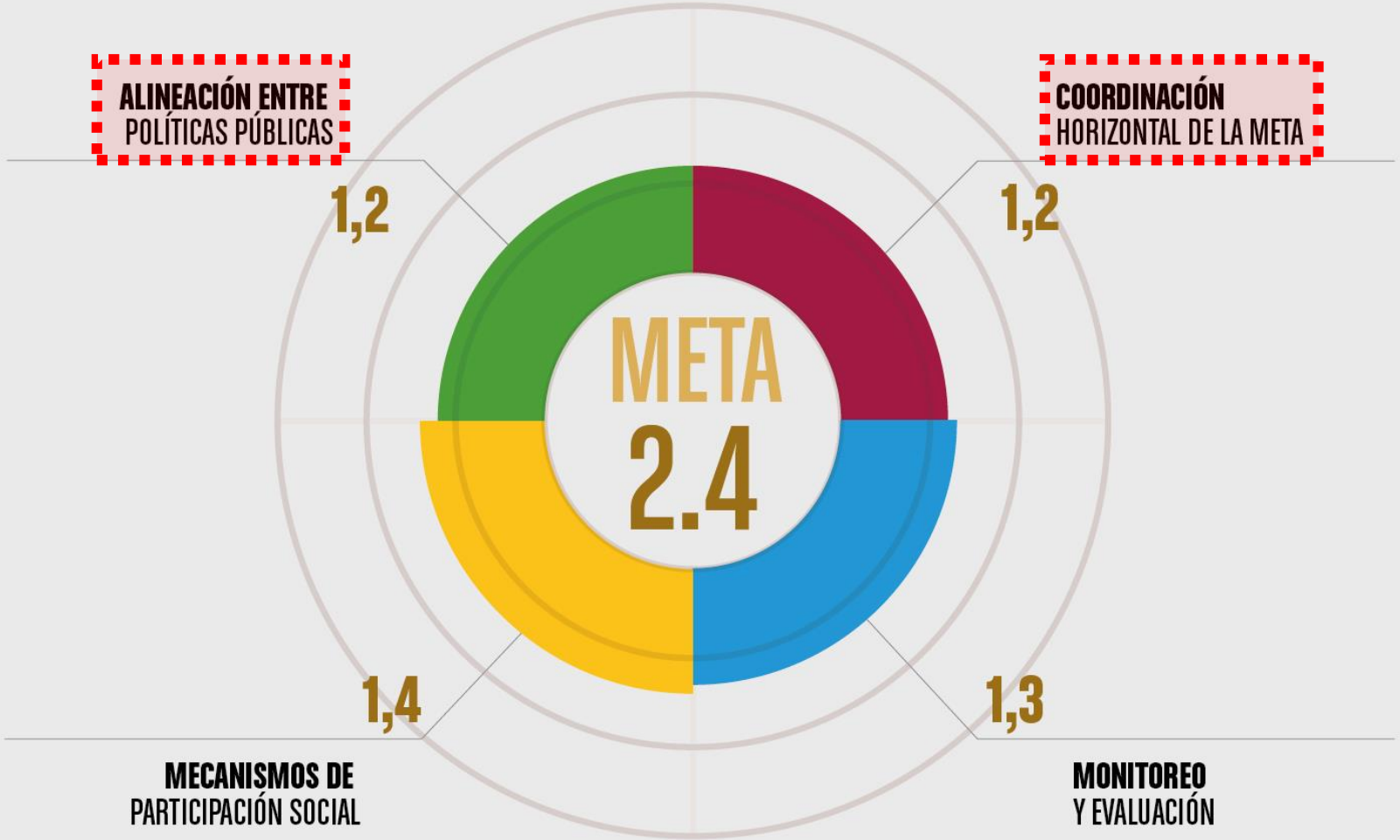

Debilidades en la coordinación de políticas

TRIBUNAL DE CUENTAS DE LA UNIÓN

RADAR ODS

AMÉRICA LATINA

Nivel Meta 2.4

Auditoria Coordinada ODS

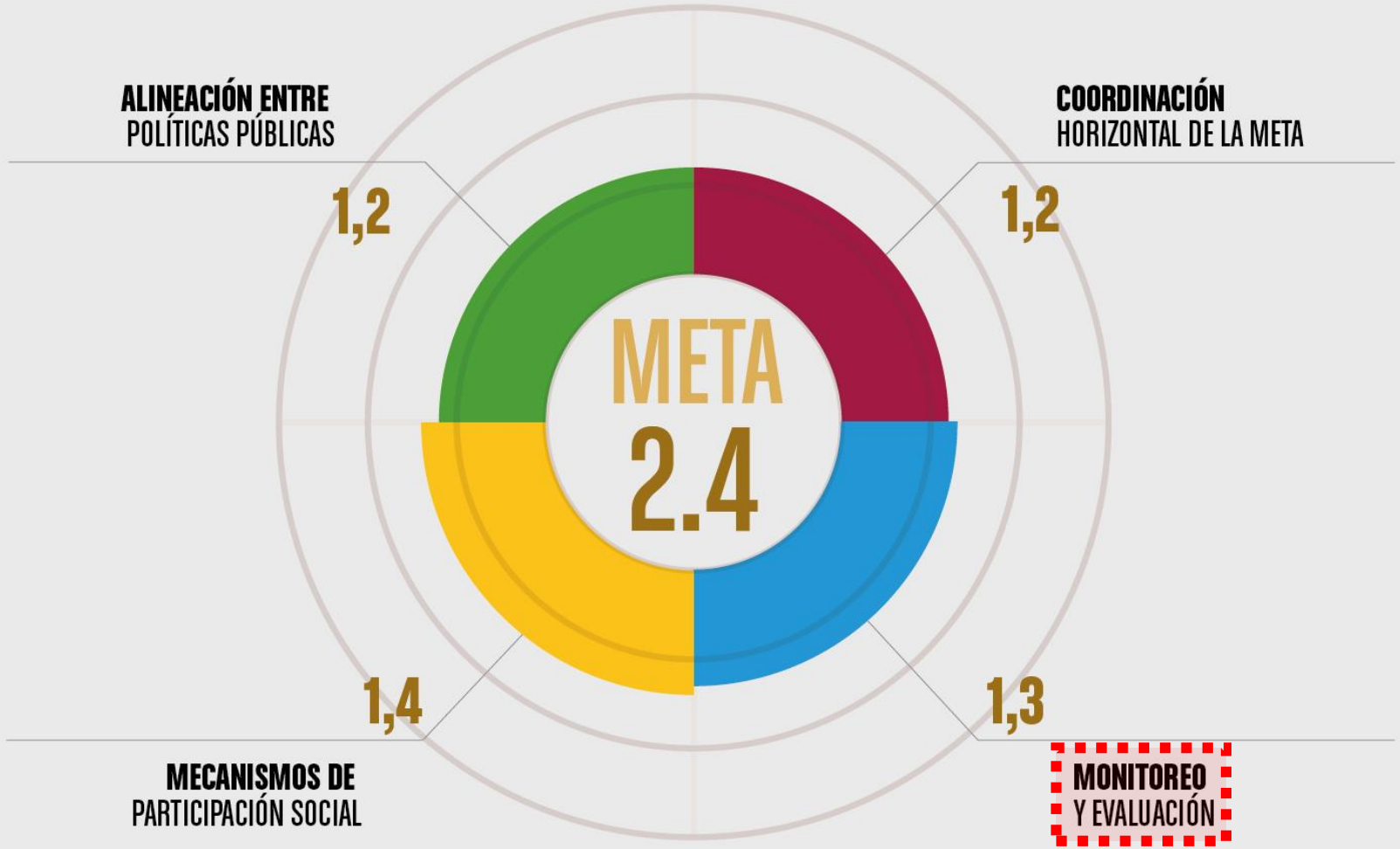

Debilidades en la coordinación de políticas

Debilidades en el monitoreo y la evaluación integrados

TRIBUNAL DE CUENTAS DE LA UNIÓN

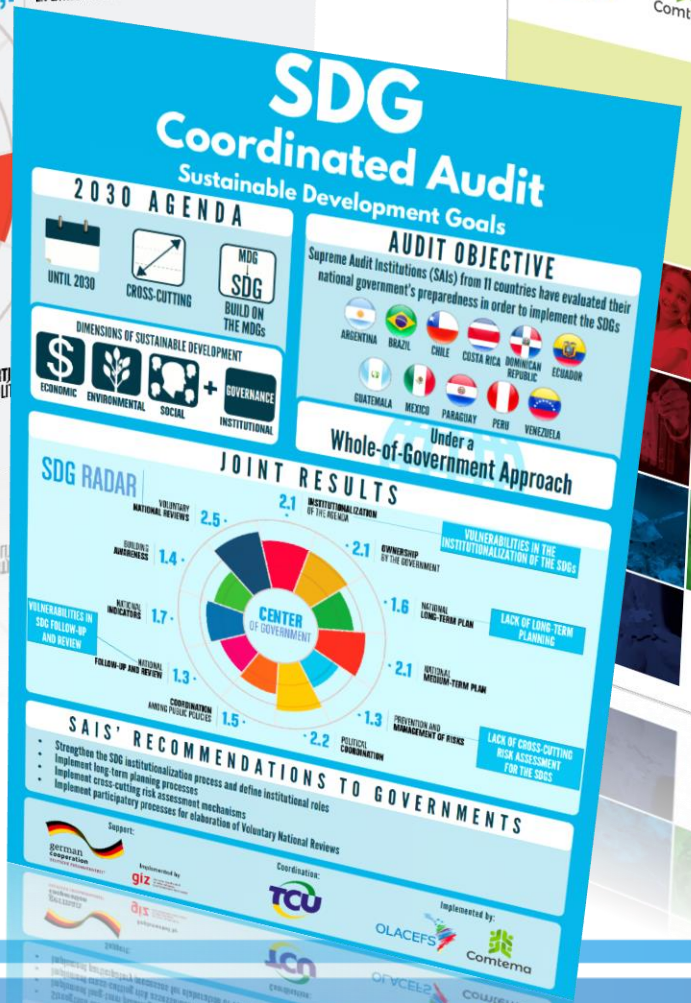

Productos de comunicación

MOOC ODS

- *Massive Open Online Course* (Curso Masivo Abierto en Línea)
- Agenda 2030
- Papel de las EFS

TIEMPO

1. El pasado: Auditoría de Preparación (Agenda 2030 y Meta 2.4)
2. **El presente: Energías Renovables (ODS 7)**
3. El futuro: Áreas Protegidas (ODS 14 y 15)

ENERGÍAS RENOVABLES
ODS 7

Energías Renovables

Objetivo

Identificar la situación actual de la **matriz de generación de energía** en las **13 EFS** participantes y evaluar si hay políticas públicas establecidas para el alcance de los compromisos nacionales y/o internacionales asumidos para la expansión de las energías renovables en el sector eléctrico, en especial, los **Objetivos de Desarrollo Sostenible** y el **Acuerdo de París**.

Energías Renovables

Beneficios Esperados

- **Diagnóstico** a respecto de las políticas públicas e inversiones relacionadas con **la expansión de energías renovables** en el sector eléctrico en la región
- Insumos para que la OLACEFS adquiera el **liderazgo técnico** a nivel internacional por su contribución al seguimiento y monitoreo en la implementación de los ODS
- Abordará un tema que se destaca en la agenda mundial – la expansión del uso de fuentes de energía renovable – y aportará resultados no solamente para nuestra región, sino también para toda la comunidad internacional.

Energías Renovables

- Curso Virtual Auditoría de Desempeño
- Webinarios sobre Energías Renovables
- Taller de Capacitación y Planeamiento: 24 al 28 de septiembre de 2018, Chile
- 13 EFS, casi 50 auditores

Energías Renovables

- Taller de Consolidación – **abril de 2019**
- Consolidación del Informe – **octubre de 2019**

TIEMPO

1. El pasado: Auditoría de Preparación (Agenda 2030 y Meta 2.4)
2. El presente: Energías Renovables (ODS 7)
3. **El futuro: Áreas Protegidas (ODS 14 y 15)**

ÁREAS PROTEGIDAS
AUDITORÍA COORDINADA
2019-2020

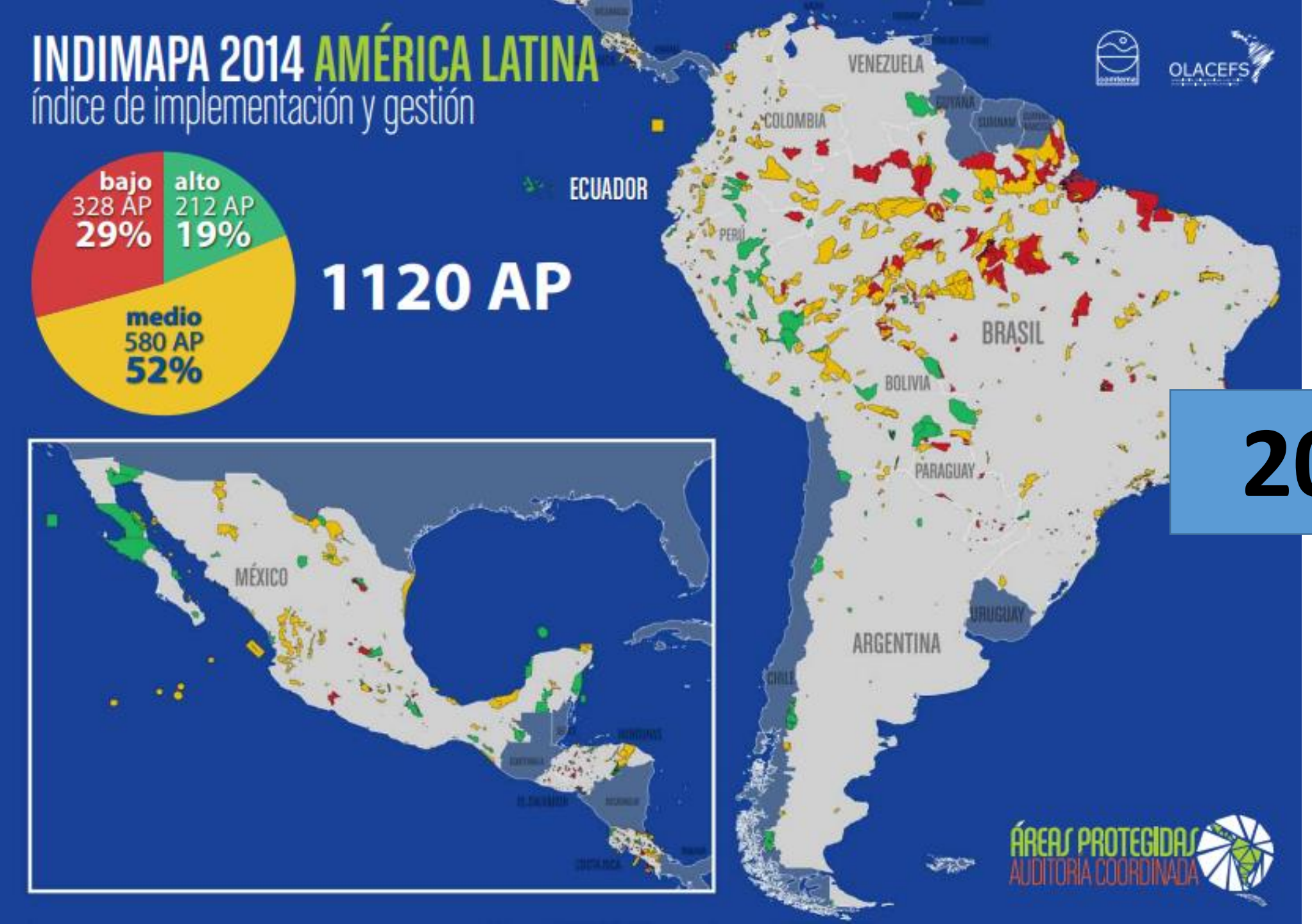
INDIMAPA 2014 AMÉRICA LATINA
índice de implementación y gestión
bajo
328 AP
29%
alto
212 AP
19%
medio
580 AP
52%
1120 AP
ECUADOR
VENEZUELA
COLOMBIA
PERÚ
BRASIL
BOLIVIA
PARAGUAY
ARGENTINA
URUGUAY
MÉXICO
OLACEFS
ÁREAS PROTEGIDAS
AUDITORÍA COORDINADA

2019?

		Indicadores
G	1,30	Plan de manejo
H	1,65	Recursos humanos
$	1,38	Recursos financieros
E	1,71	Estructura administrativa
T	1,55	Consolidación territorial
F	1,67	Fiscalización ambiental
P	1,46	Investigación
B	1,06	Monitoreo de la biodiversidad
C	1,18	Comité de gestión
M	1,37	Manejo comunitario
U	0,91	Uso público
N	1,43	Concesión
L	0,89	Articulación en el área protegida

ÁREAS PROTEGIDAS
AUDITORÍA COORDINADA

Ativos ambientales

- ODS, Meta 15.9
- *System of Environmental Economic Accounting* (SEEA)
- Producto Interno Verde (PIV)

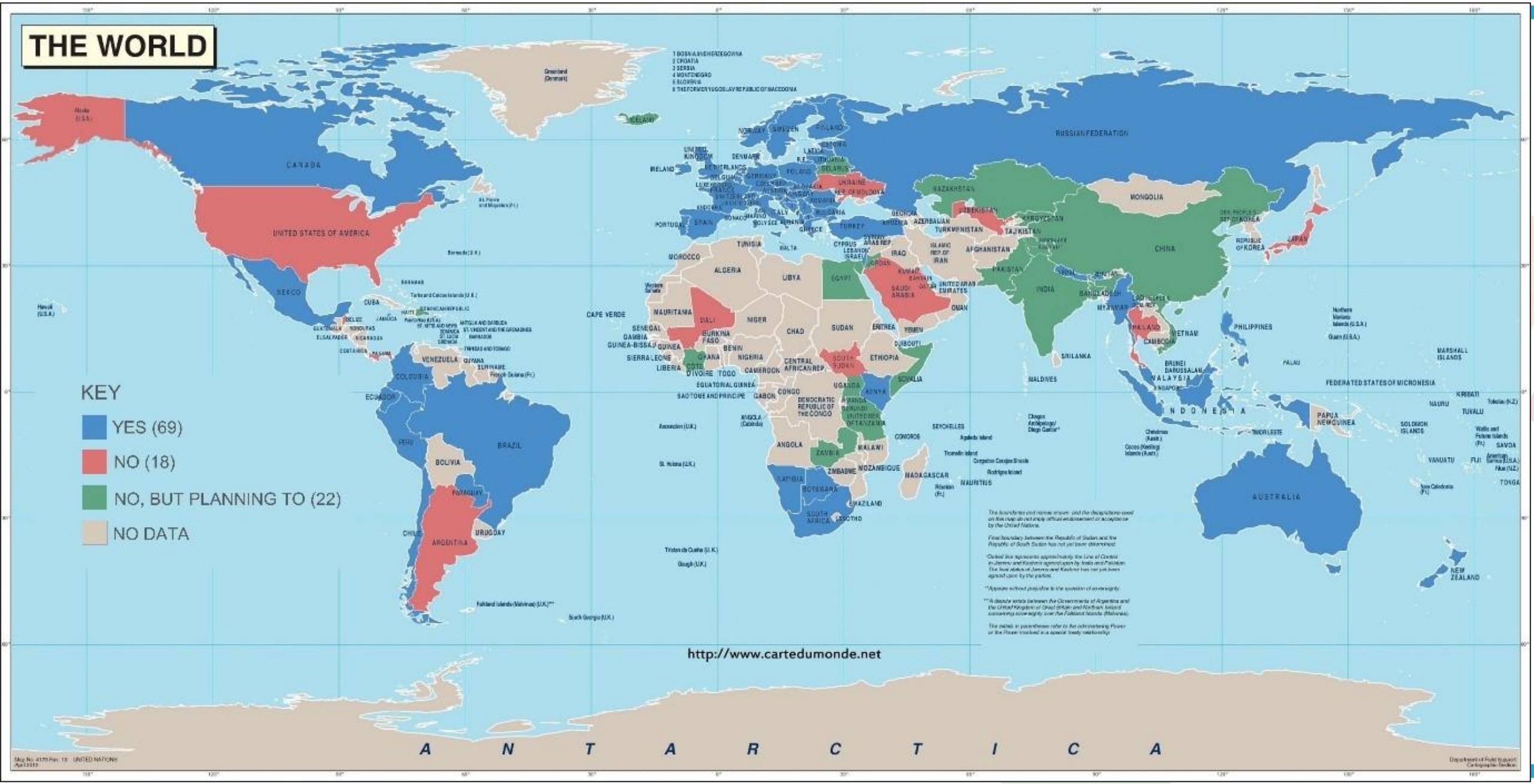

ONU, https://seea.un.org/news/where-world-seea

ONU, https://seea.un.org/news/where-world-seea

Comunicación

- INDIMAPA, web
- Resumen Ejecutivo
- Infografía
- Ficha-síntesis
- Video

INDIMAPA

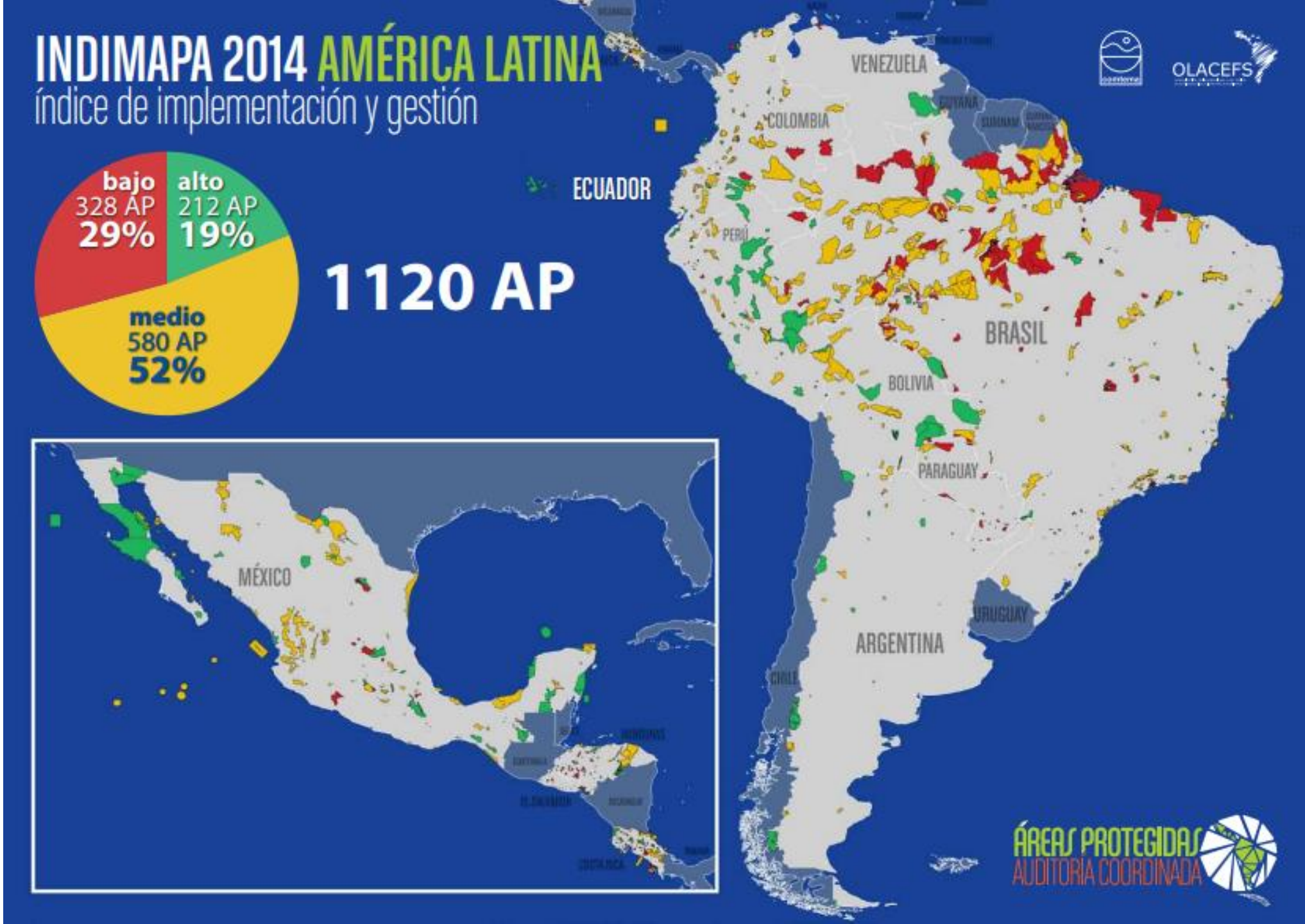
INDIMAPA 2014 AMÉRICA LATINA
índice de implementación y gestión
bajo
328 AP
29%
alto
212 AP
19%
medio
580 AP
52%
1120 AP
VENEZUELA
COLOMBIA
ECUADOR
PERÚ
BRASIL
BOLIVIA
PARAGUAY
URUGUAY
ARGENTINA
CHILE
MÉXICO
OLACEFS
ÁREAS PROTEGIDAS
AUDITORÍA COORDINADA

Resumen Ejecutivo

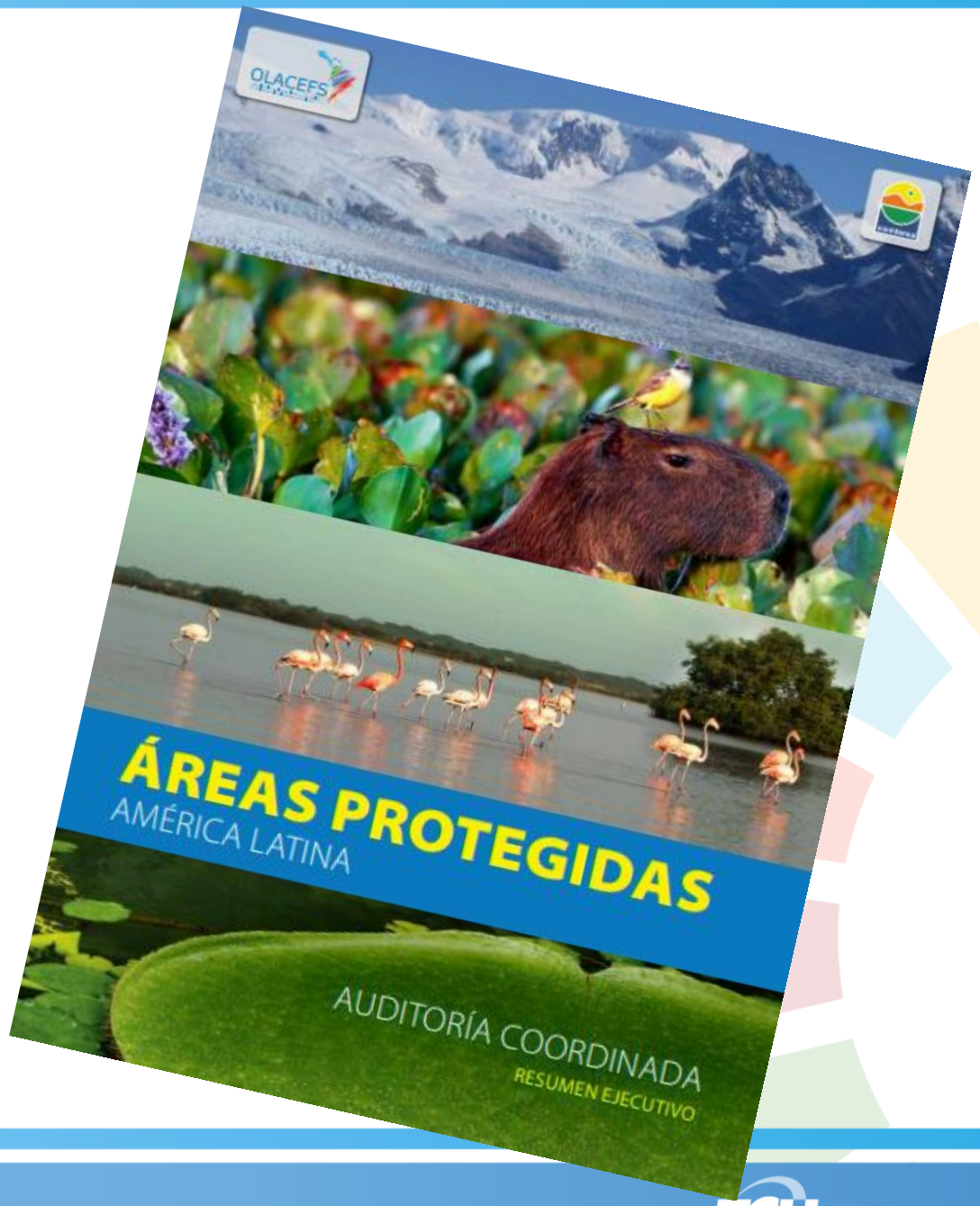

Ficha síntesis

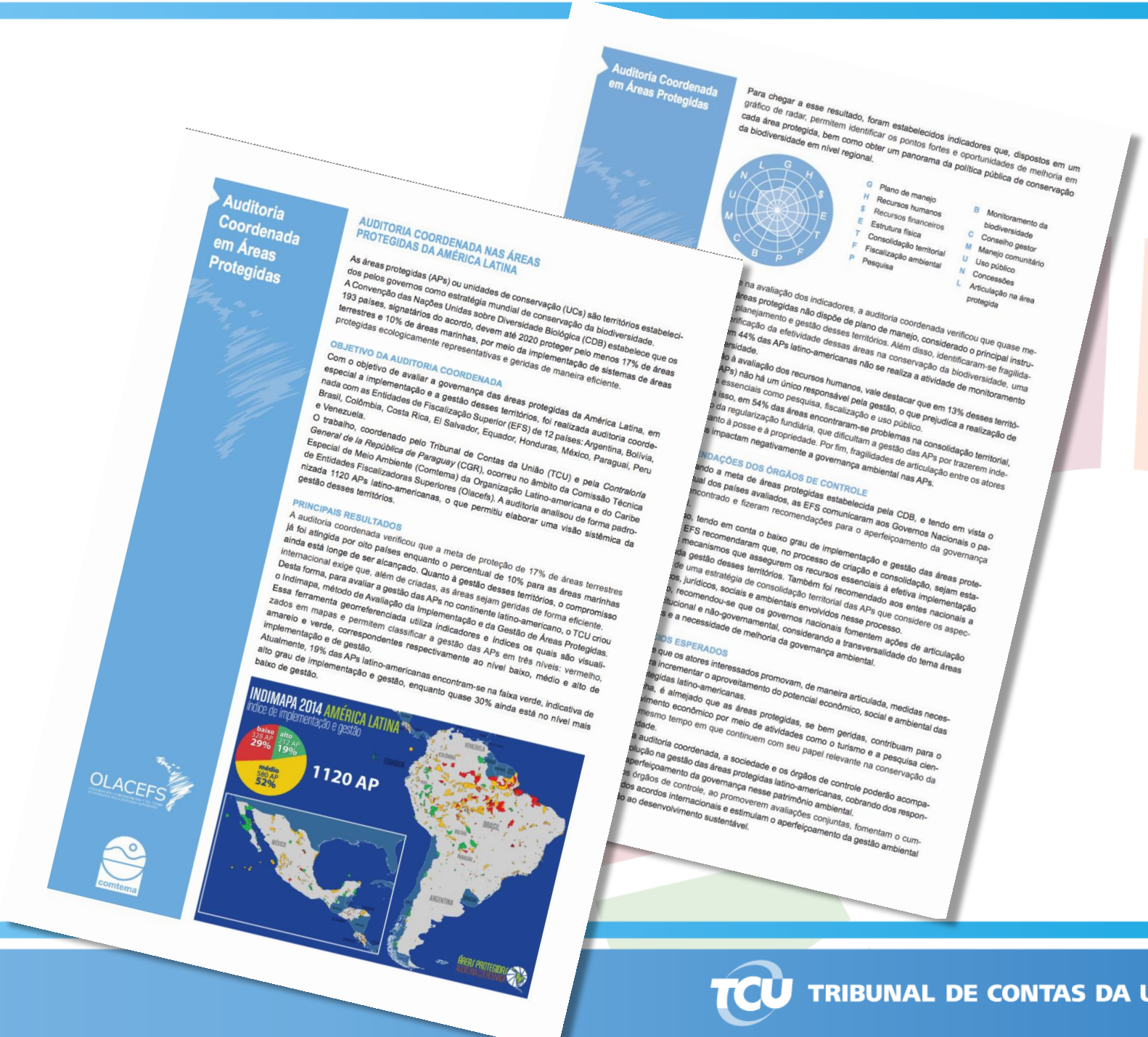

Infografía

MAPEO DE AUDITORÍA
RESIDUOS SÓLIDOS
TCU
CONTEXTO
Asignación/Disposición inadecuadas
OBJETIVOS DEL MAPEO
Principales temas discutidos
Disposición final adecuada al marco ambiental
Logística inversa
Responsabilidad compartida
Planes de gestión de residuos sólidos
Análisis de la institucionalización y de la reglamentación de la Política Nacional de Residuos Sólidos
HALLAZGOS
Poca implementación de la Política Nacional de Residuos Sólidos a causa de las lagunas en la planificación, en la evaluación, fiscalización, transparencia y en el seguimiento de las acciones gubernamentales.
Datos mapeados
27 unidades de la federación
solamente nueve poseen Planes de Gestión Integrada de Residuos Sólidos
5.568 municipios
solamente 2.325 poseen Planes de Gestión Integrada de Residuos Sólidos
5.568 municipios
solamente 2.555 administran correctamente sus desechos en los vertederos
PRINCIPALES DELIBERACIONES DEL TCU
Solicitar al MMA y al MAPA que actualicen y aprueben el Plan Nacional de Residuos Sólidos
Solicitar al MMA que implemente el Sistema Nacional de Informaciones sobre la Gestión de los Residuos Sólidos
Autorizar la realización de auditoría operacional para evaluar el recogimiento adecuado de desechos y cierre de los basureros
OBJETIVOS DE DESARROLLO SOSTENIBLE

Próximos pasos

- Brasil (TCU y 9 TCEs)
- OLACEFS
- AFROSAI

Cronograma (OLACEFS)

Semestre	Actividad
2/2018	Invitación y confirmación
1/2019	Capacitación de las EFS (ANOp, ODS, Biodiv/APs)
2/2019	Planificación y ejecución
1/2020	Consolidación, informe e INDIMAPA
2/2020	Comunicación y lecciones aprendidas

Posible alianza con AFROSAI

Semestre	Actividad
1	Invitación y confirmación
2	Capacitación de las EFS (ANOp, ODS, Biodiv/APs)
3	Planificación y ejecución
4	Informe, INDIMAPA y comunicación

ONU, A/RES/69/228 (2014)

1. *Reconoce* que las entidades fiscalizadoras superiores solo pueden desempeñar sus tareas de forma objetiva y eficaz si son independientes de la entidad auditada y están protegidas de toda influencia externa;

2. *Rec*
fiscalizadoras
eficacia y la
consecución de
los objetivos d

3. *Tom*
Internacional
eficiencia, ren
eficientes y efe

4. *Tom*
Líneas Básicas

8. *Alienta* a los Estados Miembros a que presten la debida consideración a la independencia y la creación de la capacidad de las entidades fiscalizadoras superiores en forma acorde con sus estructuras institucionales nacionales, así como a la mejora de los sistemas de contabilidad pública, de conformidad con los planes nacionales de desarrollo en el contexto de la agenda para el desarrollo después de 2015;

9. *Destaca* la importancia de que prosiga la cooperación internacional para apoyar a los países en desarrollo en lo que respecta a la creación de capacidad, los conocimientos y las mejores prácticas relativas a la contabilidad pública y la auditoría.

75ª sesión plenaria
19 de diciembre de 2014

¡Gracias!

Adriano Juras, TCU

adrianomj@tcu.gov.br

+55 61 3316-5273

Cronograma (Brasil)

Semestre	Actividad
2018	Capacitación de los 9 TCEs (ANOp, MOOC-ODS)
1/2019	Capacitación (Biodiv/APs) Planificación y ejecución
2/2019	Informe y comunicación