El valor y los beneficios de las Entidades Fiscalizadoras Superiores – Logro de una diferencia en las vidas de los ciudadanos
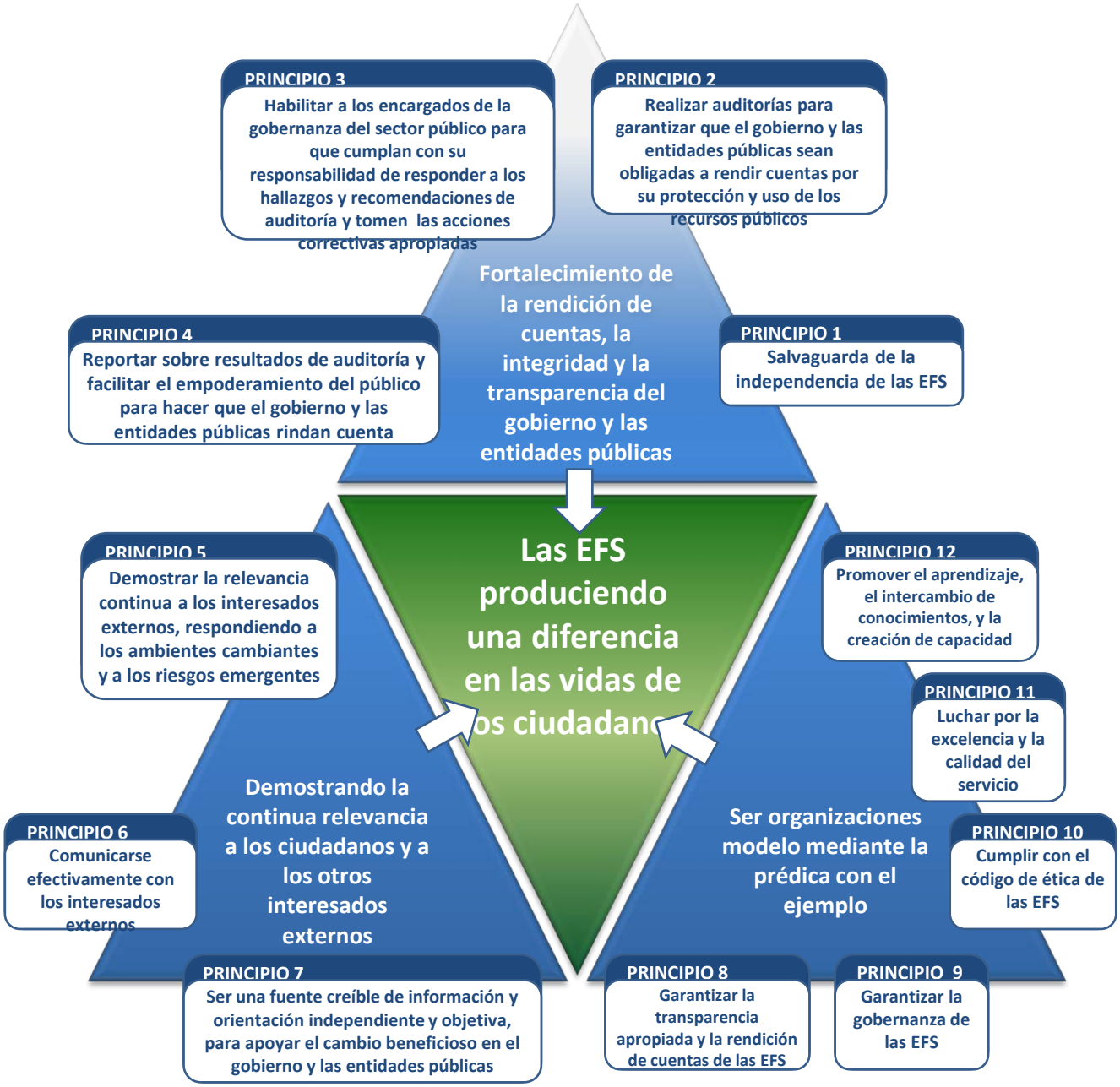
Los 12 principios del valor y los beneficios de las EFS, según los tres objetivos son: